

グリーンコアラ V2.0 (看護必要度パッケージ) のリリース

2024年12月23日

株式会社千早ティー・スリー

【1】概要

株式会社千早ティー・スリー（本社：東京都豊島区、代表取締役：谷口仁志）は、自社開発の重症度、医療・看護必要度（以下、「看護必要度」といいます。）の見える化ツールであるグリーンコアラ V2.0 を、リリースいたしました。

グリーンコアラ V2.0 では、令和 6 年度の診療報酬改定に対応し、H ファイルや EF ファイルまたはカンゴルーの評価情報を取り込んで、一般病棟の看護必要度の状況を見える化することに加え、患者ごとの看護必要度の推移がグラフ表示可能になりました。

保守契約をいただいているお客様には、あわせて、看護必要度パッケージを構成している商品である、「カンゴルー V5.2」の導入 CD も送付いたしました。

また、当社が運営している看護必要度の理解を深める Web サイト「看護 WiseClipper」（看護必要度パッケージの保守契約にライセンスが付属。）での問い合わせをまとめ、解説した書籍「看護必要度 Q&A 第 6 版」（オーム社）も刊行し、お客様には 1 冊謹呈しております。

【2】グリーンコアラ V2.0 の特徴

グリーンコアラ V2.0 は、大きく①看護必要度の集計値の確認および必要度 I / II 比較、②看護必要度の全体分析、③EF ファイルの分析 が可能となっており、看護必要度の分析では、評価日別に看護必要度を確認できるだけでなく、患者が入院から何日目どのように看護必要度が変化していくか、逆に、退院日に向けてどのように看護必要度が変化していくのかもグラフや表で確認することができます。

V2.0 では、患者個人別の推移をグラフで確認できるようになりました（サンプル画像参照）。

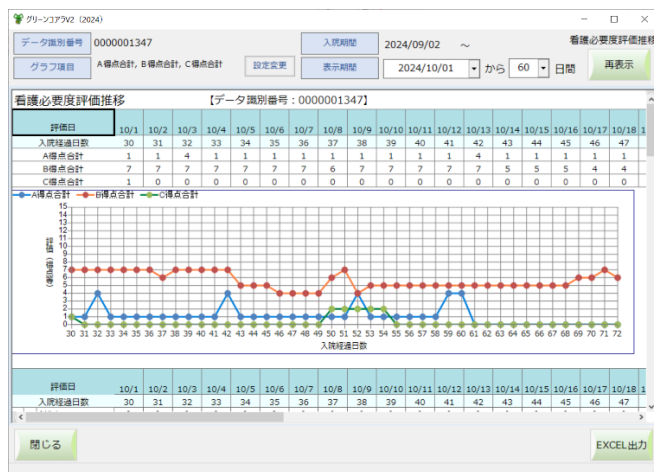

事務職員にとっては、看護必要度の点数の状況を把握することができ、看護職員にとっては、患者の状況等の変化を視覚的に認識することができます。

分析では、評価項目に該当していた EF ファイルのコードをチェックすることが可能で、病棟単位から患者単位までブレークダウンして調べることができます。

Excel との連携が可能ですので、独自の分析を行うための前段ツールとしても有用です。

※Excel は、米国 Microsoft Corporation の米国およびその他の国における登録商標または商標です。

【3】問い合わせ先

株式会社千早ティー・スリー

担当：栗原（くりはら）

Tel : 03-5956-3840

Mail : ask@kango.vianet.jp